

DIRECCION PROVINCIAL DE VIALIDAD



SPCC

Sistema Provincial de
Control de Cargas





GOBIERNO DE LA
PROVINCIA DE
CÓRDOBA

PODER EJECUTIVO - GOB. PCIA. DE CÓRDOBA

DR. JOSÉ MANUEL DE LA SOTA



Ministerio de
INFRAESTRUCTURA

MINISTERIO DE INFRAESTRUCTURA
ING. HUGO TESTA

SECRETARIO DE OBRAS PUBLICAS
ING. ISAAC RAHMANE

DIRECCIÓN PCIAL. VIALIDAD
ING. RAUL BERTOLA



Sistema Provincial de
Control de Cargas

UNIDAD S.P.C.C.

COORDINADOR
ING. ROBERTO RENE JAIME

ANALISIS Y ESTADISTICAS
AN. ILEANA FREYTES

REVISORES DE CARGAS
ING. EDUARDO NAUM
MAXIMILIANO KOWENDL
DIEGO CERRUTI
LUCIANO BENGOLEA

OBJETIVOS

Dirección de Vialidad

Ordenar y regular la creciente demanda de transporte

Actividad agrícola ganadera, turística, comercial y de servicios.

Condiciones de transitabilidad y seguridad, ampliar la capacidad de las mismas

Preservación de la Red General de Caminos, sus obras complementarias y la seguridad vial.

EN EL MARCO DE SUS FUNCIONES

Hacer cumplir las disposiciones legales y reglamentarias
en materia de tránsito,

facultades para aplicar multas

delegar funciones en los servicios de la policía provincial
o con terceros.

**Sistema Provincial de Control
de pesos por ejes y dimensiones de unidades
del transporte de cargas**

Situación de deterioro

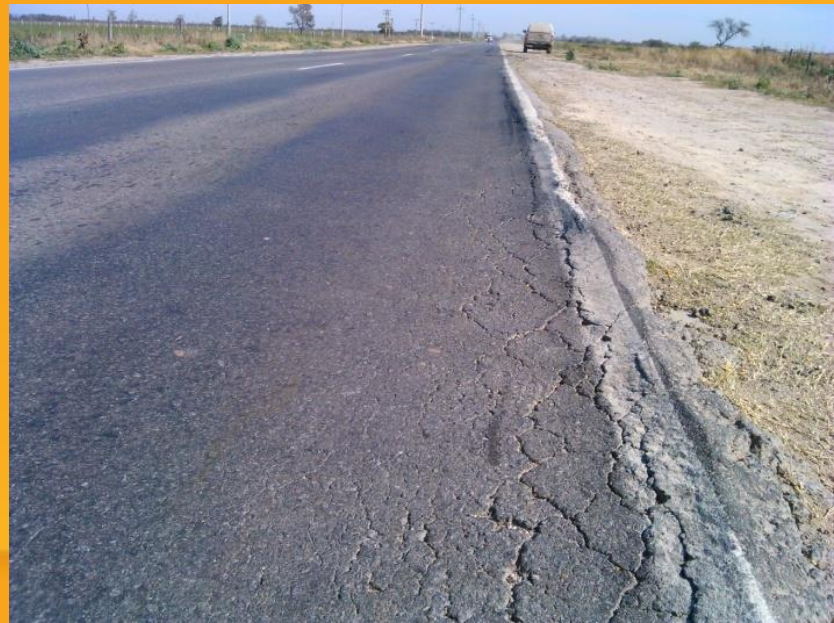
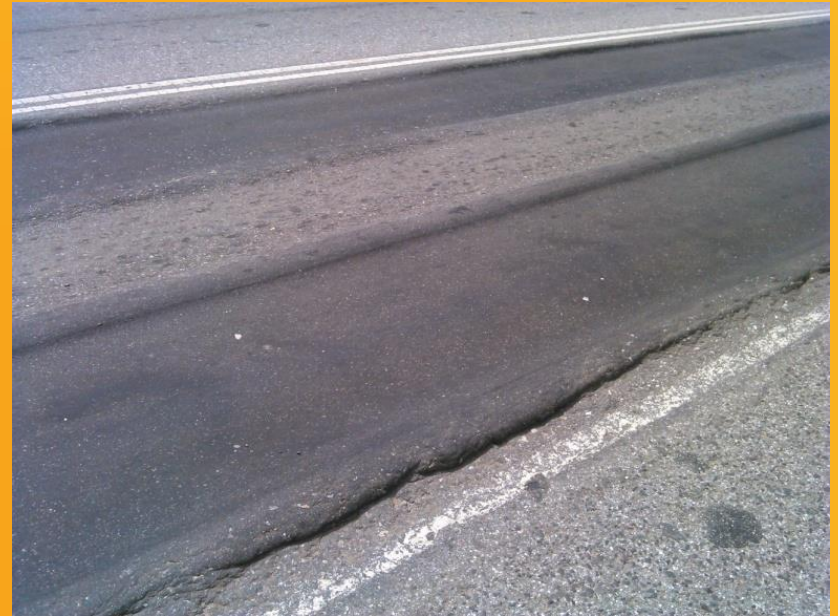

MARCO LEGAL

Decreto Provincial N° 1048
reglamentación de controles de
cargas
y dimensiones
Resolución 806/09 de Vialidad.

Resolución N° 753/13
procedimiento administrativo
para
el juzgamiento

Resolución N° 553/13 y 787/13
monto de la unidad de multas

Ley 9169 de Tránsito y su Decreto
Reglamentario 318/07.

FUNCIONES DE LA UNIDAD S.P.C.C.

PLANIFICAR

Actividades en función de la conservación y mantenimiento de las rutas.

ORGANIZAR

Dentro del Marco Legal con Municipios y Juzgados, definir Tareas y Responsabilidades.

DIRIGIR

Coordinando tareas atinentes a encauzar un mismo objetivo, realizando reuniones periódicas con Intendentes y Jueces de Faltas. Capacitando a Revisores de Carga. Informando a cada Municipio los Pagos que se van efectuando en Banco Provincia. Asistiendo con apoyo técnico en los Controles e Informático en los Juzgados. Solicitando cronograma de actividades con suficiente antelación. Brindando información permanente a los Usuarios a través de la Página webPortal Oficial.

CONTROLAR

Solicitando información a los Municipios y realizando un seguimiento de factores críticos a través de la Carga de Actas en su conjunto, como es la naturaleza de la carga, desde qué origen y hacia dónde se dirigen los camiones a los fines de detectar los tramos de Ruta mas comprometidos. Detectar Reincidentes. Cruzar información con Pagos realizados en Banco de Córdoba. Registrar todas las Actas (elaboradas, anuladas y las consideradas por los jueces como eximidas). Comparar seguimiento a los fines de buscar mejoras para la retroalimentación del sistema.

**Inclusión de información en
la página web del portal oficial
del Gobierno de la Provincia
de Córdoba**



INICIO

PROVINCIA

INSTITUCIONAL

REPARTICIONES

NOTICIAS

EVENTOS

CONTACTO

Unidad de Sistema Provincial de Control de Cargas

CALIFICAR



■ [Presentación y Objetivos](#)

■ [Legislación](#)

■ [Formularios](#)

■ [Mapa](#)

■ [Pago de Infracciones](#)

Normativa de Control de Cargas

CALIFICAR

Evaluación y Control de Gestión

Normativa de Control de Cargas y Dimensiones

	Folleto explicativo
	Ley 8555 - Funciones de la Dirección Provincial de Vialidad
	Decreto N° 1048- Reglamentación de Control de Cargas
	Resolución N° 0806-09 - Controles de cargas y dimensiones de vehículos
	Instructivo Sobre Permisos
	Resolución 553/2013- Aprueba la Unidad de Multa
	Resolución 753- Procedimiento Administrativo para infractores del transporte de cargas

Volver

■ Presentación y Objetivos

■ Legislación

■ Formularios

■ Mapa

■ Pago de Infracciones

Recomendar

0

Enviar

Twitter

0

g+1



Volver

Formularios para Transporte de Cargas





 CALIFICAR

Evaluación y Control de Gestión

Formularios de Permisos de Tránsito Para Maquinaria No Agrícola

-  Permiso Especial de Tránsito para Carretón A 1*Página(anverso hoja 1) – 2*Página (anverso hoja 2) – 3*Página(reverso hoja 2) – 4*Página (anverso hoja 3)
-  Permiso Excepcional de Tránsito para Carretón B 1*Página (anverso hoja 1) – 2*Página (anverso hoja 2) – 3*Página (reverso hoja 2) – 4*Página (anverso hoja 3)
-  Permiso Especial de Tránsito para Maquinaria Autopropulsada C 1*Página (anverso hoja 1) – 2*Página (anverso hoja 2) – 3*Página (reverso hoja 2) – 4*Página (anverso hoja 3)

Formularios de Permisos de Tránsito Para Maquinaria Agrícola

-  Permiso General de Tránsito para Maquinaria o Tren Agrícola D 1*Página (anverso hoja 1) – 2*Página (reverso hoja 1)
-  Permiso Especial de Tránsito para Maquinaria o Tren Agrícola E 1*Página (anverso hoja 1) – 2*Página (reverso hoja 1)
-  Permiso General de Tránsito Para Carretón Agrícola F 1*Página (anverso hoja 1) – 2*Página (anverso hoja 2) – 3*Página (reverso hoja 2) – 4*Página (anverso hoja 3)
-  Permiso Especial de Tránsito Para Carretón Agrícola G 1*Página (anverso hoja 1) – 2*Página (anverso hoja 2) – 3*Página (reverso hoja 2) – 4*Página (anverso hoja 3)

[Volver](#)

- Presentación y Objetivos
- Legislación
- Formularios
- Mapa
- Pago de Infracciones

NORMAS PARA EL TRANSPORTE DE CARGAS



Ministerio de INFRAESTRUCTURA

TIPO DE CARGA	ESQUEMA	ANCHO MÁXIMO (m)	ALTO MÁXIMO (m)
SIN ABLADO (Rodado mayor 10 toneladas)		2,40	4,00
EJE ABLADO (Rodado doble, 8 toneladas)		2,40	4,00
DOBLE EJE ** (8 toneladas)		2,40	4,00
DOBLES EJE * (10 toneladas)		2,40	4,00
TRIPLE EJE ** (12 toneladas)		2,40	4,00
TRIPLE EJE ** (3 toneladas)		2,40	4,00

* Se considera Conjunto (tandem) Doble de Ejes cuando la distancia entre los centros de los ejes es mayor de un metro cuarenta centímetros (1,20 m) y menor de dos metros con cuarenta centímetros (2,40 m).

** Se considera Conjunto (tandem) Triple de Ejes cuando la distancia entre los centros de los ejes extremos es mayor de dos metros con cuarenta centímetros (2,40 m) y menor de cuatro metros con ochenta centímetros (4,80 m).

RELACIÓN PESO-POTENCIA

Ningún vehículo o formación puede circular por la vía pública con más de una tonelada por cada 4,25 CV de potencia efectiva al freno del motor según Norma CETIA 3 (DIN 70020).

CARGA MÁXIMA: POTENCIA EFECTIVA AL FRENO

ESQUEMA	ANCHO MÁXIMO (m)	ALTO MÁXIMO (m)	PESO MÁXIMO (Tn)
	2,40	4,00	45,0
	2,40	4,00	45,0
	2,40	4,00	45,0
	2,40	4,00	45,0
	2,40	4,00	45,0
	2,40	4,00	45,0

- En ningún caso se permite que Camiones y Acoplados superen las 45 Tn. de peso bruto, cualquiera fuera la disposición de sus ejes.

- Ningún camión ni acoplado puede superar individualmente

ACTIVISTA
 DISTRIBUIDO PARA
 DISTRIBUIDOR
 PARA QUE AL SER
 SE REDUZCA LA
 INEFICIENCIA EN
 PAQUETES EN
 DE VIAL - CON EL
 PARA LOB
 NO SOLO
 SERIO QUE
 SU CAMION Y
 UNIDADES DE

DIRECCION PROVINCIAL DE VIALIDAD
 AV. FIGUEROA, ALCORTA 446 - Tel. 4342070776



TOLERANCIAS DEL PESO

Para Camiones Simples, hasta 500 kg. en un solo eje o conjunto de ejes.
 Para una Combinación de Unidad Tractora y Semirremolque, Camión Tractor y Acoplado, en un solo eje hasta 500 kg. y hasta 1.000 kg. para la suma de todos los ejes que componen la formación.
 Las Tolerancias en el Dese de los Ejes se admiten siempre y cuando no se supere el Peso Máximo Total. Por lo tanto el exceso de peso en

Dimensiones y pesos máximos de vehículos de cargas

PESOS MÁXIMOS POR EJES

TIPO DE EJE	ESQUEMA	PESO (Tn)
EJE AISLADO (Rodado simple: 1 Simple)		6,0
EJE AISLADO (Rodado doble: 1 Dual)		10,5
DOBLE EJE * (2 Simples)		10,0 (5,0 + 5,0)
DOBLE EJE * (1 Dual + 1 Simple)		14,0 (9,0 + 5,0)
DOBLE EJE * (2 Duales)		18,0 (9,0 + 9,0)
TRIPLE EJE ** (2 Duales + 1 Simple)		21,0 (8,5 + 8,5 + 4,0)
TRIPLE EJE ** (3 Duales)		25,5 (8,5 + 8,5 + 8,5)

CASOS USUALES

POTENCIA MÍNIMA NECESARIA	UNIDAD	CONFIGURACIÓN	CARGA MÁXIMA
53		1 1 S D	16,5
78		1 2 S D	24,0
97		1 3 S D	30,0
87		1 1 1 S D D	27,0
112		1 1 2 S D D	34,5
112		1 2 1 S D D	34,5
136		1 1 3 S D D	42,0
136		1 2 2 S D D	42,0
146		1 2 3 S D D	45,0
146		1 1 1 1 1 S D D D D	45,0
121		1 1 - 1 1 S D - D D	37,5
146		1 1 - 1 2 S D - D D	45,0
146		1 2 - 1 1 S D - D D	45,0
146		1 2 - 1 2 S D - D D	45,0
146		1 1 1 - 1 1 S D D - D D	45,0

DIMENSIONES MÁXIMAS

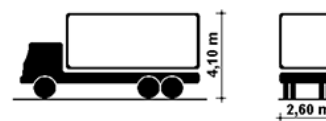

CAMIÓN SIMPLE

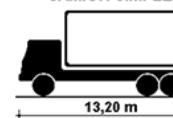

ACOPLADO

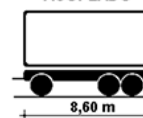

CAMIÓN CON ACOPLADO

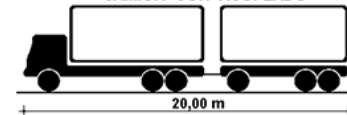

UNIDAD TRACTORA CON SEMIRREMOLQUE

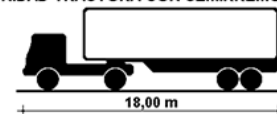

UNIDAD TRACTORA CON SEMIRREMOLQUE Y ACOPLADO

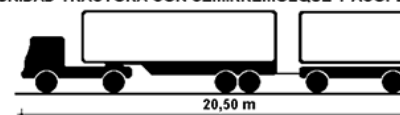

Circulación de máquinas agrícolas

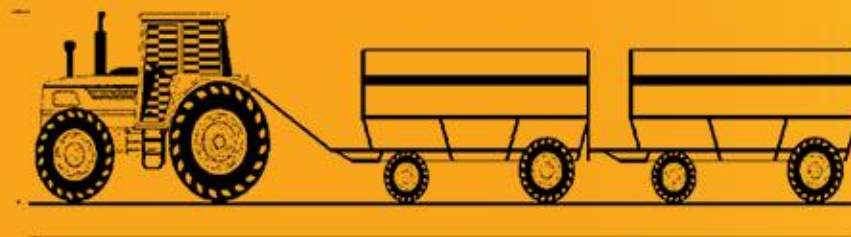

Guía de controles de pesos y dimensiones

EN CUANTO AL LUGAR:

- a) Distancia de visibilidad.**
- b) Espacios para las operaciones de detención Horizontalidad del área de estacionamiento**
- c) Disponibilidad de zona para descarga de excesos**

EN CUANTO A LA SEÑALIZACIÓN

EN CUANTO AL PERSONAL

EN CUANTO A LAS BALANZAS

EN CUANTO A LAS TAREAS DE LA POLICÍA

**No se debe permitir la
prosecución del viaje
hasta que los pesos o las
dimensiones se
normalicen**

ACTA DE CONSTATACIÓN

Acta de Constatación N° 000000000004501



GOBIERNO DE LA PROVINCIA DE CORDOBA DIRECCION PROVINCIAL DE VIALIDAD PROVINCIA DE CORDOBA Av. Figueroa Alcorta 445 - (5000) Córdoba		Propietario del vehículo: Domicilio: CUIT/DNI:		FECHA: CAMINO TRAMO Origen del viaje Destino del viaje	
Conductor: Domicilio: DNI: Registro N°: Municipalidad de:		Propietario del acoplado: Domicilio: CUIT/DNI:		Naturaleza de la Carga: Cargador: Domicilio: Receptor: Domicilio:	
VEHICULO Marca: Modelo: Año: Tara Total: Relación: Potencia Peso Total Según corresponda, consignar distancia total y/o carga por ejes en los gráficos →				Tipo de infracción Exceso Registrado En Alto: En Ancho: En Largo: En Carga Total: En Carga p/Ejes: Total: REGULACION DE LA CARGA: Descargó <input type="checkbox"/> SI <input type="checkbox"/> NO Reguló <input type="checkbox"/> SI <input type="checkbox"/> NO	
Ley 8555, DECRETO 1048/2010 RESOLUCION 806/09 Art. N°: Inc. N°: Identificación de balanzas:				No regule primitivo:	

Acta de Constatación N° 000000000004501



GOBIERNO DE LA PROVINCIA DE CORDOBA DIRECCION PROVINCIAL DE VIALIDAD PROVINCIA DE CORDOBA Av. Figueroa Alcorta 445 - (5000) Córdoba		Propietario del vehículo: Domicilio: CUIT/DNI:		FECHA: CAMINO TRAMO Origen del viaje Destino del viaje	
Conductor: Domicilio: DNI: Registro N°: Municipalidad de:		Propietario del acoplado: Domicilio: CUIT/DNI:		Naturaleza de la Carga: Cargador: Domicilio: Receptor: Domicilio:	
VEHICULO Marca: Modelo: Año: Tara Total: Relación: Potencia Peso Total Según corresponda, consignar distancia total y/o carga por ejes en los gráficos →				Tipo de infracción Exceso Registrado En Alto: En Ancho: En Largo: En Carga Total: En Carga p/Ejes: Total: REGULACION DE LA CARGA: Descargó <input type="checkbox"/> SI <input type="checkbox"/> NO Reguló <input type="checkbox"/> SI <input type="checkbox"/> NO	
Ley 8555, DECRETO 1048/2010 RESOLUCION 806/09 Art. N°: Inc. N°: Identificación de balanzas:				No regule primitivo:	

Acta de Constatación N° 000000000004501



GOBIERNO DE LA PROVINCIA DE CORDOBA DIRECCION PROVINCIAL DE VIALIDAD PROVINCIA DE CORDOBA Av. Figueroa Alcorta 445 - (5000) Córdoba		Propietario del vehículo: Domicilio: CUIT/DNI:		FECHA: CAMINO TRAMO Origen del viaje Destino del viaje	
Conductor: Domicilio: DNI: Registro N°: Municipalidad de:		Propietario del acoplado: Domicilio: CUIT/DNI:		Naturaleza de la Carga: Cargador: Domicilio: Receptor: Domicilio:	
VEHICULO Marca: Modelo: Año: Tara Total: Relación: Potencia Peso Total Según corresponda, consignar distancia total y/o carga por ejes en los gráficos →				Tipo de infracción Exceso Registrado En Alto: En Ancho: En Largo: En Carga Total: En Carga p/Ejes: Total: REGULACION DE LA CARGA: Descargó <input type="checkbox"/> SI <input type="checkbox"/> NO Reguló <input type="checkbox"/> SI <input type="checkbox"/> NO	
Ley 8555, DECRETO 1048/2010 RESOLUCION 806/09 Art. N°: Inc. N°: Identificación de balanzas:				No regule primitivo:	

Información que se extrae de la CARGA DE ACTAS:

- Listado de REINCIDENCIAS (Nro. De DNI o CUIL/CUIT) Art. 42 Res. 806)
- Detectar cargadores y a donde van (Origen y Destino)
- Evaluar estadísticamente TIPO DE CARGA
- Identificar zonas de mayor circulación de camiones a los fines de detectar los TRAMOS DE RUTAS MAS COMPROMETIDOS.
- Brindar dicha información a los Dptos. Técnicos para que obren al respecto
- Registrar los Pagos e informar a cada Municipio

Planilla con Exceso de Toneladas mayor a 10

Nro. Acta	Municipio	Elaboración	Concepto (solo exceso)	Tn. Excedidas >10	Importe Acta
0000001011	Ausonia	01-Jul-13	079-01000000	20	\$ 28.956,00
0000001013	Ausonia	01-Jul-13	079-01000000	20	\$ 28.956,00
0000001022	Ausonia	03-Jul-13	079-01000000	30	\$ 43.434,00
0000001047	Ausonia	13-Jul-13	079-01000000	19	\$ 27.508,20
0000001048	Ausonia	13-Jul-13	079-01000000	27	\$ 39.090,60
0000001064	Ausonia	16-Jul-13	079-01000000	15	\$ 21.717,00
0000001079	Ausonia	19-Jul-13	079-01000000	34	\$ 49.225,20
0000001086	Ausonia	21-Jul-13	079-01000000	13	\$ 18.821,40
0000001100	Ausonia	23-Jul-13	079-01000000	15	\$ 21.717,00
0000001216	Ausonia	09-Sep-13	079-01000000	21	\$ 30.403,80
0000000007	Despeñaderos	28-Jun-13	079-01000000	16	\$ 23.164,80
0000000021	Despeñaderos	19-Jul-13	079-01000000	22	\$ 31.851,60
0000000037	Despeñaderos	07-Aug-13	079-01000000	21	\$ 30.403,80
0000000048	Despeñaderos	29-Aug-13	079-01000000	10	\$ 14.478,00
0000000049	Despeñaderos	29-Aug-13	079-01000000	13	\$ 18.821,40
0000000050	Despeñaderos	29-Aug-13	079-01000000	11	\$ 15.925,80
0000000521	Luque	02-Aug-13	079-01000000	11	\$ 16.038,00
0000002006	Río Ceballos	29-Aug-13	079-01000000	11	\$ 15.925,80

Otro uso de la Información de las Actas Registradas

SISTEMA PROVINCIAL DE CONTROL DE CARGAS al 31/10/2013

	CANT. ACTAS LABR	TOTAL EXCESO EN TONELAD	IMPORTE TOTAL DE ACTAS
DESPEÑADEROS	81	392	\$ 382.933,60
LUQUE	42	126	\$ 187.256,00
AUSONIA	335	1114	\$ 1.580.997,46
HERNANDO	16	35	\$ 51.800,00
RIO CEBALLOS	14	58	\$ 94.106,40
CINTRA	0		
LA PARA	6	10	\$ 10.858,50
CORRAL DE BUSTOS	6	17	\$ 15.925,80
FALDA DEL CARMEN	0		
ACHIRAS	0		
TOTAL	500	1752	\$ 2.323.877,76

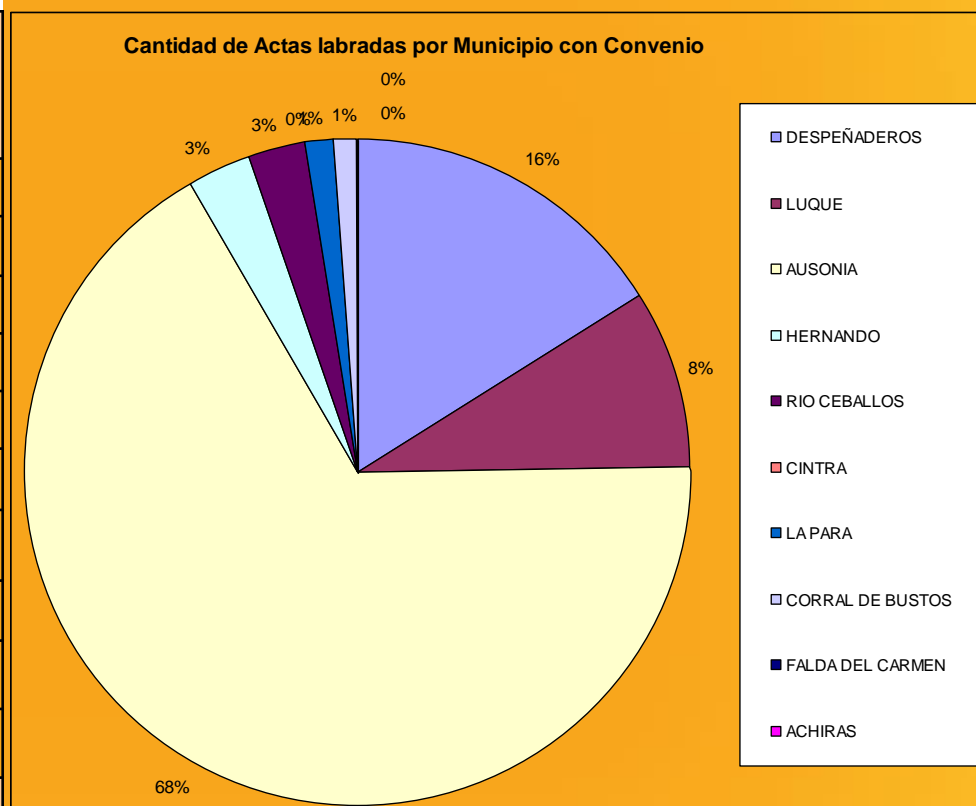

**Cómo gestionar los tiempos,
asistir técnicamente y
administrar los operativos de
Control de Cargas**

Gestión del cobro de actas de infracción

Control de gestión: Pagos de actas de infracción

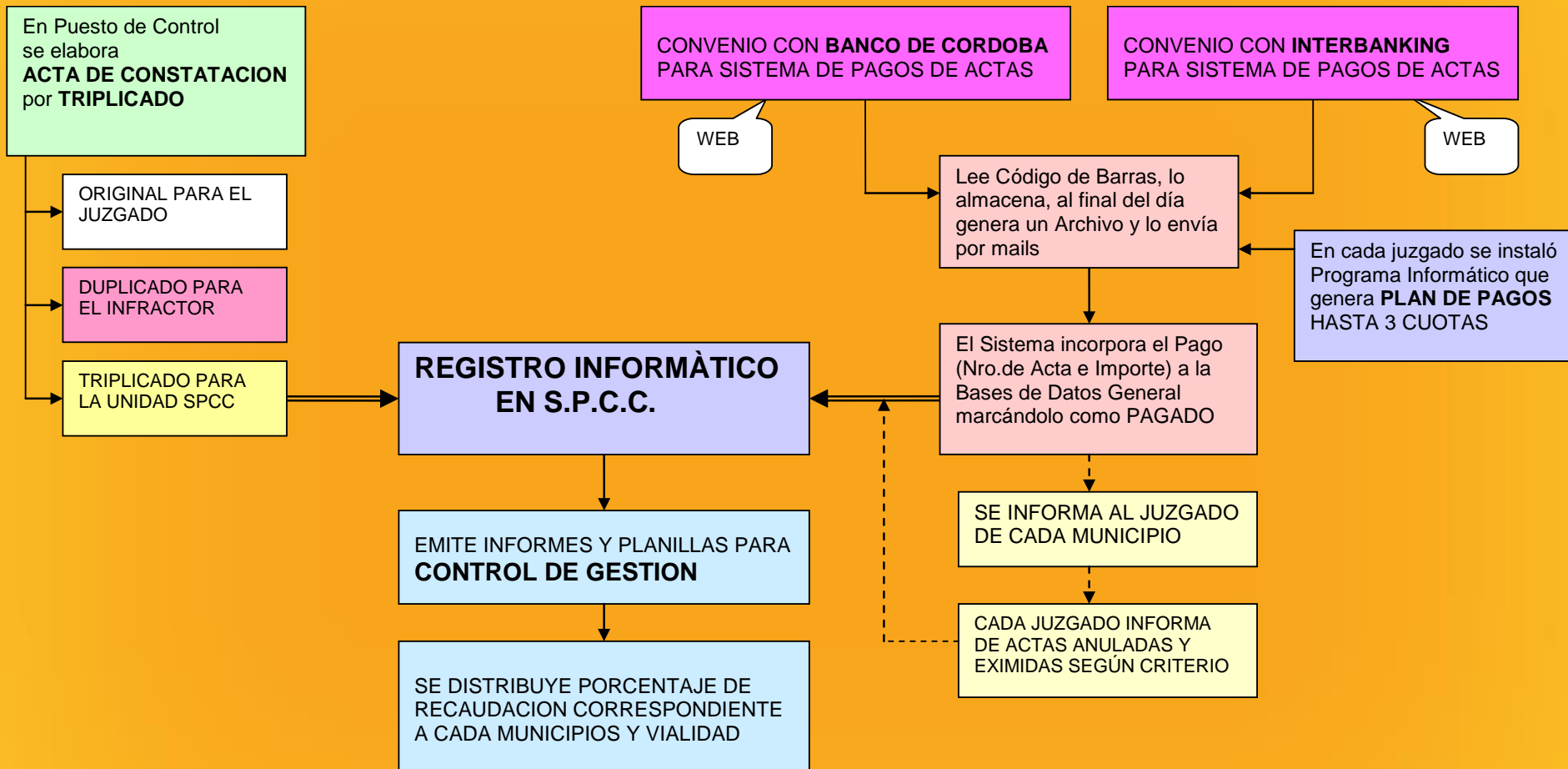

En los juzgados se instaló el sistema que genera el plan de pagos en cuotas

<p>GOBIERNO DE LA PROVINCIA DE CORDOBA DIRECCION PROVINCIAL DE VALIDAD PROVINCIA DE CORDOBA Av. Figueroa Alcorta 445 - Córdoba</p> <p>Acta de Constatación N°01025</p> <p>01025 OMO TRANSPORTES S.A. CUIT 30709343641 Dominio ELO006 Cuota: 1/ 3 Vencimiento: 09/12/2013 1930.00</p> <p>Exceso de Cargas</p>  <p>28030300100000000102513128000193000000000000001</p> <p>TALON del CONTRIBUYENTE</p>	<p>GOBIERNO DE LA PROVINCIA DE CORDOBA DIRECCION PROVINCIAL DE VALIDAD PROVINCIA DE CORDOBA Av. Figueroa Alcorta 445 - Córdoba</p> <p>Acta de Constatación N°01025</p> <p>01025 OMO TRANSPORTES S.A. CUIT 30709343641 Dominio ELO006 Vencimiento: 09/12/2013 1930.00</p> <p>Cuota: 1/ 3</p> <p>Exceso de Cargas TALON para el BANCO</p>
<p>GOBIERNO DE LA PROVINCIA DE CORDOBA DIRECCION PROVINCIAL DE VALIDAD PROVINCIA DE CORDOBA Av. Figueroa Alcorta 445 - Córdoba</p> <p>Acta de Constatación N°01025</p> <p>01025 OMO TRANSPORTES S.A. CUIT 30709343641 Dominio ELO006 Cuota: 2/ 3 Vencimiento: 09/01/2014 1930.00</p> <p>Exceso de Cargas</p>  <p>280303002000000001025140105000193000000000000001</p> <p>TALON del CONTRIBUYENTE</p>	<p>GOBIERNO DE LA PROVINCIA DE CORDOBA DIRECCION PROVINCIAL DE VALIDAD PROVINCIA DE CORDOBA Av. Figueroa Alcorta 445 - Córdoba</p> <p>Acta de Constatación N°01025</p> <p>01025 OMO TRANSPORTES S.A. CUIT 30709343641 Dominio ELO006 Vencimiento: 09/01/2014 1930.00</p> <p>Cuota: 2/ 3</p> <p>Exceso de Cargas TALON para el BANCO</p>
<p>GOBIERNO DE LA PROVINCIA DE CORDOBA DIRECCION PROVINCIAL DE VALIDAD PROVINCIA DE CORDOBA Av. Figueroa Alcorta 445 - Córdoba</p> <p>Acta de Constatación N°01025</p> <p>01025 OMO TRANSPORTES S.A. CUIT 30709343641 Dominio ELO006 Cuota: 3/ 3 Vencimiento: 09/02/2014 1930.00</p> <p>Exceso de Cargas</p>  <p>280303003000000001025140205000193000000000000001</p> <p>TALON del CONTRIBUYENTE</p>	<p>GOBIERNO DE LA PROVINCIA DE CORDOBA DIRECCION PROVINCIAL DE VALIDAD PROVINCIA DE CORDOBA Av. Figueroa Alcorta 445 - Córdoba</p> <p>Acta de Constatación N°01025</p> <p>01025 OMO TRANSPORTES S.A. CUIT 30709343641 Dominio ELO006 Vencimiento: 09/02/2014 1930.00</p> <p>Cuota: 3/ 3</p> <p>Exceso de Cargas TALON para el BANCO</p>

<p>GOBIERNO DE LA PROVINCIA DE CORDOBA DIRECCION PROVINCIAL DE VALIDAD PROVINCIA DE CORDOBA Av. Figueroa Alcorta 445 - Córdoba</p> <p>Acta de Constatación N°01025</p> <p>01025 OMO TRANSPORTES S.A. CUIT 30709343641 Dominio ELO006 Cuota: 1/ 3 Vencimiento: 09/12/2013 1930.00</p> <p>Exceso de Cargas</p>  <p>280303001000000001025131205000193000000000000001</p> <p>TALON del CONTRIBUYENTE</p>	<p>GOBIERNO DE LA PROVINCIA DE CORDOBA DIRECCION PROVINCIAL DE VALIDAD PROVINCIA DE CORDOBA Av. Figueroa Alcorta 445 - Córdoba</p> <p>Acta de Constatación N°01025</p> <p>01025 OMO TRANSPORTES S.A. CUIT 30709343641 Dominio ELO006 Vencimiento: 09/12/2013 1930.00</p> <p>Cuota: 1/ 3</p> <p>Exceso de Cargas TALON para el BANCO</p>
<p>GOBIERNO DE LA PROVINCIA DE CORDOBA DIRECCION PROVINCIAL DE VALIDAD PROVINCIA DE CORDOBA Av. Figueroa Alcorta 445 - Córdoba</p> <p>Acta de Constatación N°01025</p> <p>01025 OMO TRANSPORTES S.A. CUIT 30709343641 Dominio ELO006 Cuota: 2/ 3 Vencimiento: 09/01/2014 1930.00</p> <p>Exceso de Cargas</p>  <p>280303002000000001025140105000193000000000000001</p> <p>TALON del CONTRIBUYENTE</p>	<p>GOBIERNO DE LA PROVINCIA DE CORDOBA DIRECCION PROVINCIAL DE VALIDAD PROVINCIA DE CORDOBA Av. Figueroa Alcorta 445 - Córdoba</p> <p>Acta de Constatación N°01025</p> <p>01025 OMO TRANSPORTES S.A. CUIT 30709343641 Dominio ELO006 Vencimiento: 09/01/2014 1930.00</p> <p>Cuota: 2/ 3</p> <p>Exceso de Cargas TALON para el BANCO</p>

Convenios en marcha

Municipalidad

Dpto. Político

- Achiras
- Ausonia
- Cintra
- Corral de Bustos
- Despeñaderos
- Falda del Carmen
- Hernando
- La Para
- Luque
- Río Ceballos

- Río IV
- San Martín
- Unión
- M. Juárez
- Sta. María
- Sta. María
- T. Arriba
- Río I
- Río II
- Colón

Convenios propuestos

Municipalidad

Dpto. Político

- Balnearia
- Brinkmann
- Ente R.P. N°6
- Jovita
- La Carlota
- Laboulaye
- San Basilio

- S. Justo
- S. Justo
- M. Juárez
- G. Roca
- J. Célman
- R. S. Peña
- Rio IV

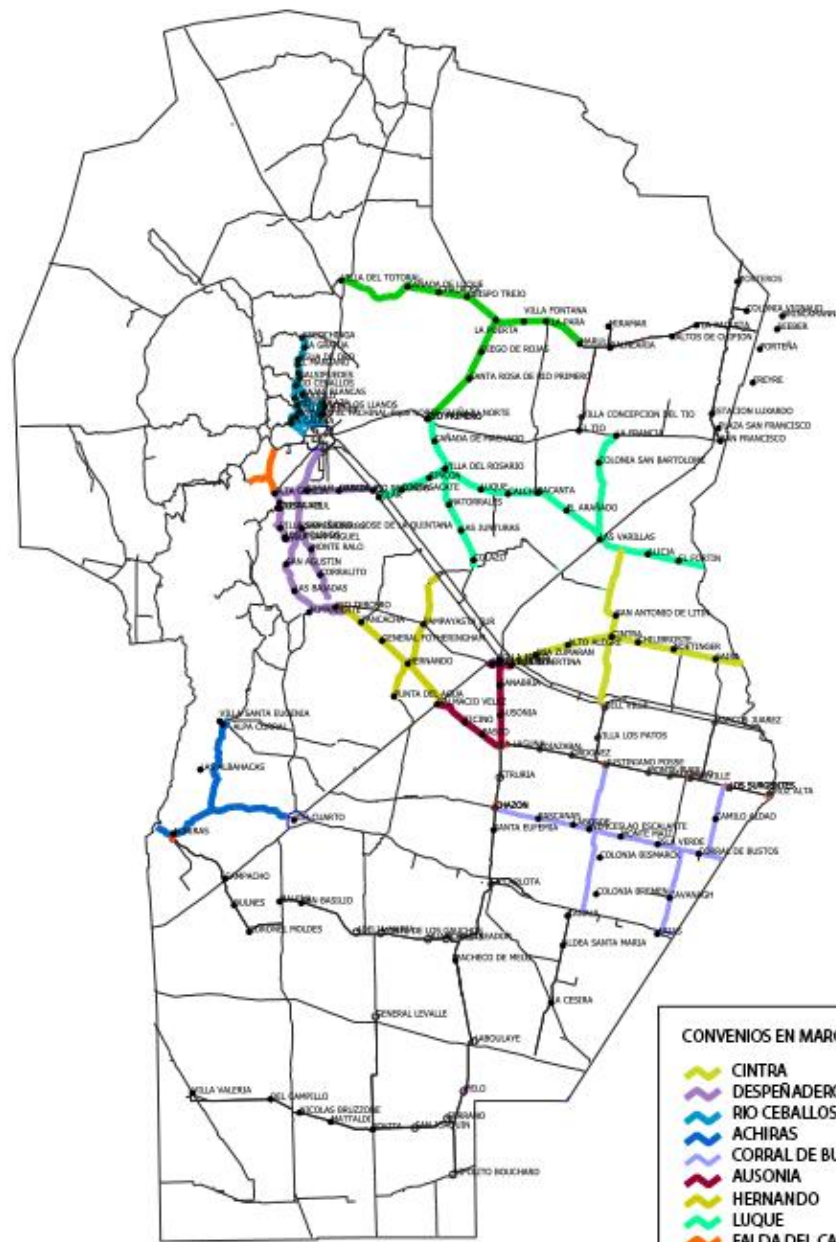

- CONVENIOS EN MARCHA**
-  CINTRA
 -  DESPEÑADEROS
 -  RIO CEBALLOS
 -  ACHIRAS
 -  CORRAL DE BUSTOS
 -  AUSONIA
 -  HERNANDO
 -  LUQUE
 -  FALDA DEL CARMEN
 -  LA PARA

Planilla con datos atinentes a un Municipio incorporada en la página web con la finalidad de su público conocimiento

Nro. Expediente	0045-016528/2013	AUSONIA	
Anexo I - Balanza:	BALANZA Portátil marca HAENNI , modelo/indicador WL103/WL 103 con Código de Aprobación de Modelo BF.90-1871 y Número de Serie: 5060 (Plataforma 01) y 5061 (Plataforma 02) con sus respectivos Indicadores correspondiéndoles idénticos números de serie (5060 y 5061)	Objeto: Balanza portátil para pesar vehículos por ejes (dos receptores de carga) de capacidad máxima 20000 kg. Mínima división 50 kg, clase IIII, de tipo electrónica.	Se compone de: 1 juego de balanzas de 2 (dos) plataformas, 1 (un) indicador, 1 (un) juego de 6 (seis) baterías, 1 (un) cable de unión entre plataformas de 5 (cinco) metros de longitud, 1 (una) impresora con 1 (un) cable tipo "Y" , 1 (un) cable de transición entre cable "Y" y la tickeadora, 1 (un) cargador de batería, 4 (cuatro) placas de nivelación de plástico (alfombras de nivelación) enrollables por cada indicador de carga, todo con Certificación de INTI.
Anexo II - Actas Nros:	1001 al 1500	Vialidad: la única que certificará los formularios de Actas de constatación.	
Anexo III - Rutas Tramos	R.P.N° 4: Desde La Laguna hacia Villa María R.P.N° 2: Desde R.Nac. 158 hacia Autopista R.P.N° 6: Desde Dalmacio Velez a la Laguna		
Fecha Convenio DPV/Mun.	08/04/2013		
Fecha Inicio de Actividad	26/06/2013		
Nro. Ordenanza	008/2013		
Nro. Decreto Mun.	029/2013		
Poder Ejecutivo Provincial	Ley Provincial DPV N° 8555/95, Resolución DPV N° 806/2009, Decreto PE N° 1048/2010,		

Nombre Sr. Intendente y Secretario de Gobierno	Sr. Mauricio Luis PAJÓN (Cel.: 0353-154240507) – Sra. María Alejandra Bosco (cel:) Municipio: 0353- 4888002/039		
Datos Juzgado	Nombre del Juez de Faltas: Dra. María José GUELFÍ Dirección: Bv. San Martín N° 58 - Ausonia Teléfono: 0353-154797550		
Personal Afectado al Control	CARIGNANO, Eduardo Alberto DNI: 14,334,061 GADEA, Gerardo Martín DNI: 27,444,759 DELGADO, Enrique Silvano DNI: 14,511,846 SALINAS, Mariano Damián DNI: 29,940,449	Capacitación del Personal: comprende el correcto conocimiento del "Manual Operativo del Revisor de Cargas", de la Reglamentación de Cargas y de los Capítulos III y IV del Título VI "La Circulación" de la Ley 8560 y su Reglamentación.	Portar Identificación (Credencial) – <u>Vinculación Laboral</u> : Responsabilidad del Municipio (Art. 6 y Art. 12 Convenio DPV- Mun). Vialidad Instruirá al personal para efectuar los controles de carga (comprenderá: correcto conocimiento del Anexo IV "Guía para realizar controles de pesos y dimensiones en vehículos de carga", de la Reglamentación de cargas y del Título VII "la Circulación" - Capítulo I "Regla para Vehículos de Transporte" de la Ley 8560, Texto Ordenado 2004 y su Reglamentación.
Contrato de Seguro del Personal (Vigencia de Póliza)	COMPAÑÍA FEDERACION PATRONAL ART POLIZA EN TRAMITE		
Nro. Precinto Placa de Identificación y Acceso a Indicador	Placas de Identificación y Acceso a Indicador: S.360423-I y S.360422-I	Certificaciones periódicas de calibración según Ley Nacional 19511 de Metrología Legal y sus Reglamentaciones para el control de pesos. Correspondiente a las Resoluciones Ex S.E.C.I.N.E.I.T N° 2307/80 y S.C.D. y V.C. N° 119/2001	
Nro. De Precinto verificado 2013	Verificado 2013: 952154-a y 952155-a		
Certificado de Verificación Periódica	49137-1		

Credenciales de revisores de cargas (de portación obligatoria):

ANVERSO



GOBIERNO DE LA
PROVINCIA DE
CÓRDOBA

DIRECCION PROVINCIAL
DE VIALIDAD

SISTEMA PROVINCIAL
CONTROL DE CARGAS
(S.P.C.C.)



Ministerio de
INFRAESTRUCTURA

REVERSO

MUNICIPALIDAD DE
AUSONIA

REVISOR DE CARGA

FOTO CARNET

Nombre y Apellido:

CARIGNANO, Eduardo Alberto

D.N.I. N°: **14.334.061**

ORDENANZA N°: 008/2013
D.T.O. MUNICIPAL N°: 029/2013
LEY PROVINCIAL N°: 8555/1995
RESOLUCION D.P.V. N°: 806/2009
DECRETO DEL P.E. N°: 1048/2010

FIRMA DEL INTENDENTE

SELLO MUNICIPAL

Cobertura Control de Cargas en rutas de Córdoba desde junio a noviembre 2013

RED VIAL POR DEPARTAMENTO POLITICO DE LA PROVINCIA DE CORDOBA

DEPARTAMENTO	RED NACIONAL PAVIMENTADA	RED PRIMARIA		RED SECUNDARIA			RED TERCIARIA NO PAVIMENTADA	TOTAL RED PROVINCIAL
		RUTA PAVIMENTADA	RUTA NO PAVIMENTADA	CAMINO Y ACCESO PAVIMENTADO	ACCESO NO PAVIMENTADO	CAMINO NO PAVIMENTADO		
Calamuchita	52,56	150,81	65,51	95,58	0,00	362,66	694,31	1.368,87
Capital	154,40	72,60	8,75	42,10	0,18	14,53	130,74	268,90
Colón	60,31	130,17	55,21	68,51	0,00	309,43	602,44	1.165,76
Cruz del Eje	104,68	54,27	33,15	34,06	28,69	257,27	651,34	1.058,78
General Roca	88,61	224,81	271,25	7,72	2,70	323,28	2.275,87	3.105,63
.....
Tulumba	102,18	65,51	148,48	2,99	0,00	279,52	760,39	1.256,89
Unión	191,68	407,19	46,71	41,15	5,95	963,91	3.708,07	5.172,98
TOTAL	2.804,87	4.135,84	1.892,07	611,48	133,11	9.845,04	44.059,21	60.676,75

Red Pavimentada con Accesos	4.747,32	100%
-----------------------------	----------	------

S/sumatoria de Tramos Convenidos:

Cobertura Actual (Convenios en Marcha)	1.777,00	38%
Cobertura Prevista (Convenios próximos)	1.387,00	29%
Faltante de Cobertura	1.583,00	33%

Total Cobertura Actual y Próxima Prevista	3.164,00	66.66%
--	-----------------	---------------

Cobertura Control de Cargas en la Provincia de Córdoba

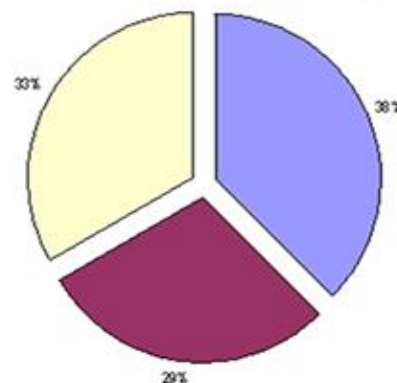

- Cobertura Actual (Convenios en Marcha)
- Cobertura Prevista (Convenios próximos)
- Faltante de Cobertura







GOBIERNO DE LA
PROVINCIA DE
CÓRDOBA

Autor: Ing. Roberto René JAIME
Coautor: Ing. Isaac RAHMANE e Ing. Raul BERTOLA



Ministerio de
INFRAESTRUCTURA



Sistema Provincial de
Control de Cargas